2017

HÀBITS DE CONSUM I COMPRA DE L'ALTA ANOIA

PERFIL DEL RESPONSABLE DE LA COMPRA DE LA LLAR

SEXE

dones	homes
71,50%	28,50%

EDAT

16-34 anys	35-49 anys	50-64 anys	+65 anys
3,80%	19,20%	34,80%	42,20 %

SITUACIÓ LABORAL

treballa	jubilat/da	aturat/da	mestressa de casa
39,40%	45,10%	8,00%	7,40%

RESPONSABILITAT COMPRES

exclusiva	compartida
62,00%	38,00%

VALORACIÓ DE **L'OFERTA** COMERCIAL

5,78

Totes les puntuacions es regeixen per una escala de valoració de l'1 (molt malament) al 10 (excel·lent).

horaris comercials
7,47

preus
6,02

qualitat de l'oferta comercial
7,09

varietat de l'oferta en oci
4,28

disponibilitat d'aparcament en zones comercials
7,91

professionalitat dels comerciants
7,90

ON ES COMPRA?

■ municipi ■ fora municipi ■ internet

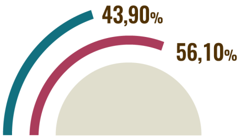

PRODUCTES QUOTIDIANS

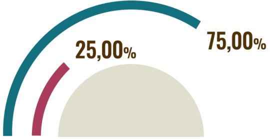

PRODUCTES NO QUOTIDIANS

A **QUINS** ESTABLIMENTS?

PRODUCTES QUOTIDIANS

alimentació fresca

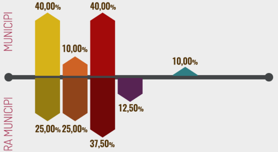

PRODUCTES NO QUOTIDIANS

equipament
per la persona

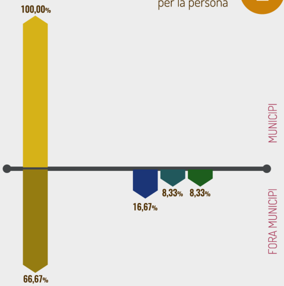

🟨 botiga de barri/
eix comercial

🟧 mercat municipal

resta d'alimentació

equipament
de la llar

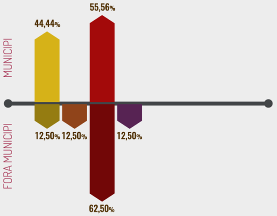

■ supermercat

■ hipermercat

■ centres comercials

■ mercat de venda
no sedentària

■ gran magatzem

■ pagès productor

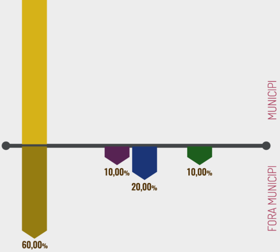

productes quotidians
no alimentaris

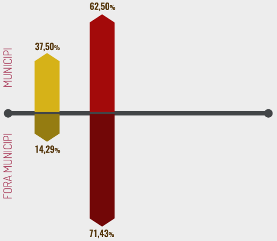

MOTIUS DE COMPRA FORA DEL MUNICIPI

■ quantitat oferta

■ varietat de productes

■ preu (més econòmic)

■ proximitat

■ comoditat/costum/
li agrada

■ per les grans superfícies/
centres comercials

■ botiga/
producte concret

alimentació
fresca

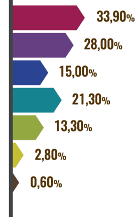

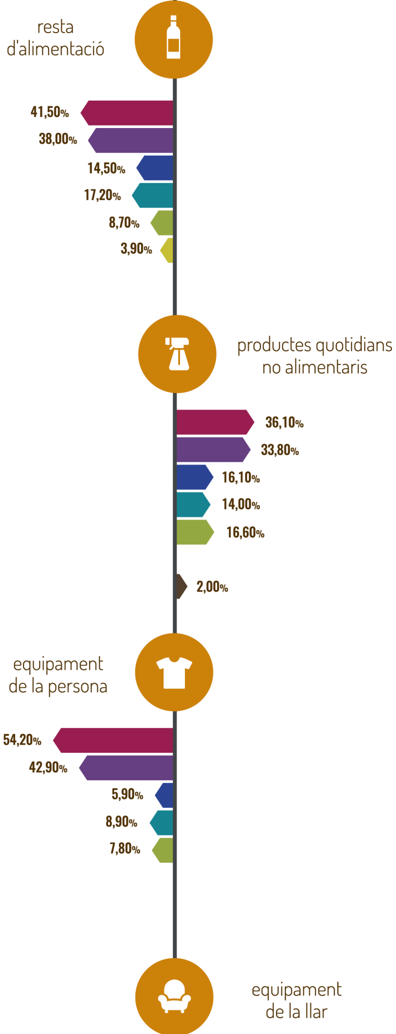

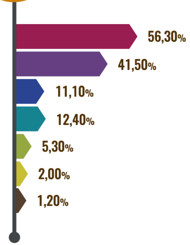

! Multi resposta (els percentatges sumen més del 100%)

MAPA DE **FUGUES** COMERCIALS

🟡 **83,33%** alimentació fresca

🟡 **75,00%** resta d'alimentació

🟡 **83,33%** productes quotidians no alimentaris

🔴 **40,00%** equipament de la llar

🔴 **41,67%** equipament de la persona

🔴 < 50 🟠 51 - 70 🟡 71 - 99 🟢 > 100

100% indica que el territori no presenta ni guanys ni pèrdues de compradors.
Valors superiors a 100% indiquen guanys i els inferiors pèrdues.

IMPORTÀNCIA DELS PRODUCTES A L'OFERTA DELS COMERÇOS

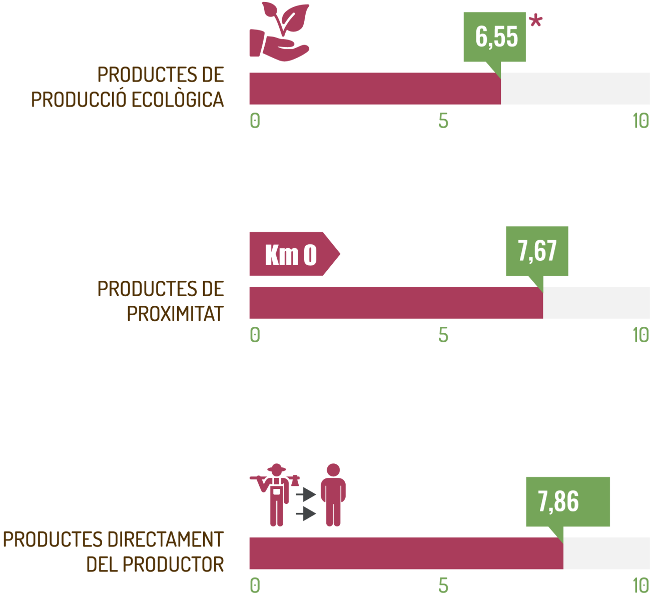

* Puntuació mitjana

COMPRES PER **INTERNET**

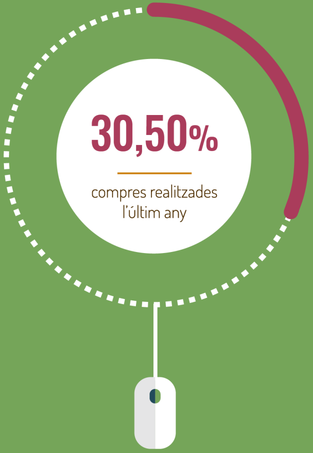

ÚLTIMA COMPRA PER **INTERNET**

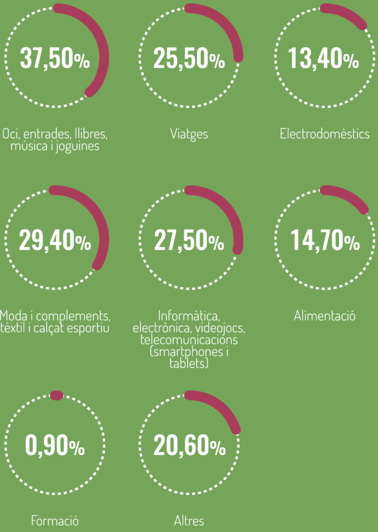

! Multi resposta (els percentatges sumen més del 100%)